

MODULARIO  
F. rig. rend. 487



MINISTERO DELLE FINANZE  
DIREZIONE GENERALE DEL CATASTO E DEI SS.TT.EE  
**CATASTO EDILIZIO URBANO** (RDL 13-4-1939, n. 652)

MOD. BN (CEU)

LIRE  
250

Planimetria di u.i.u. in Comune di SANGUINETTO via GHETTO CIV. ....

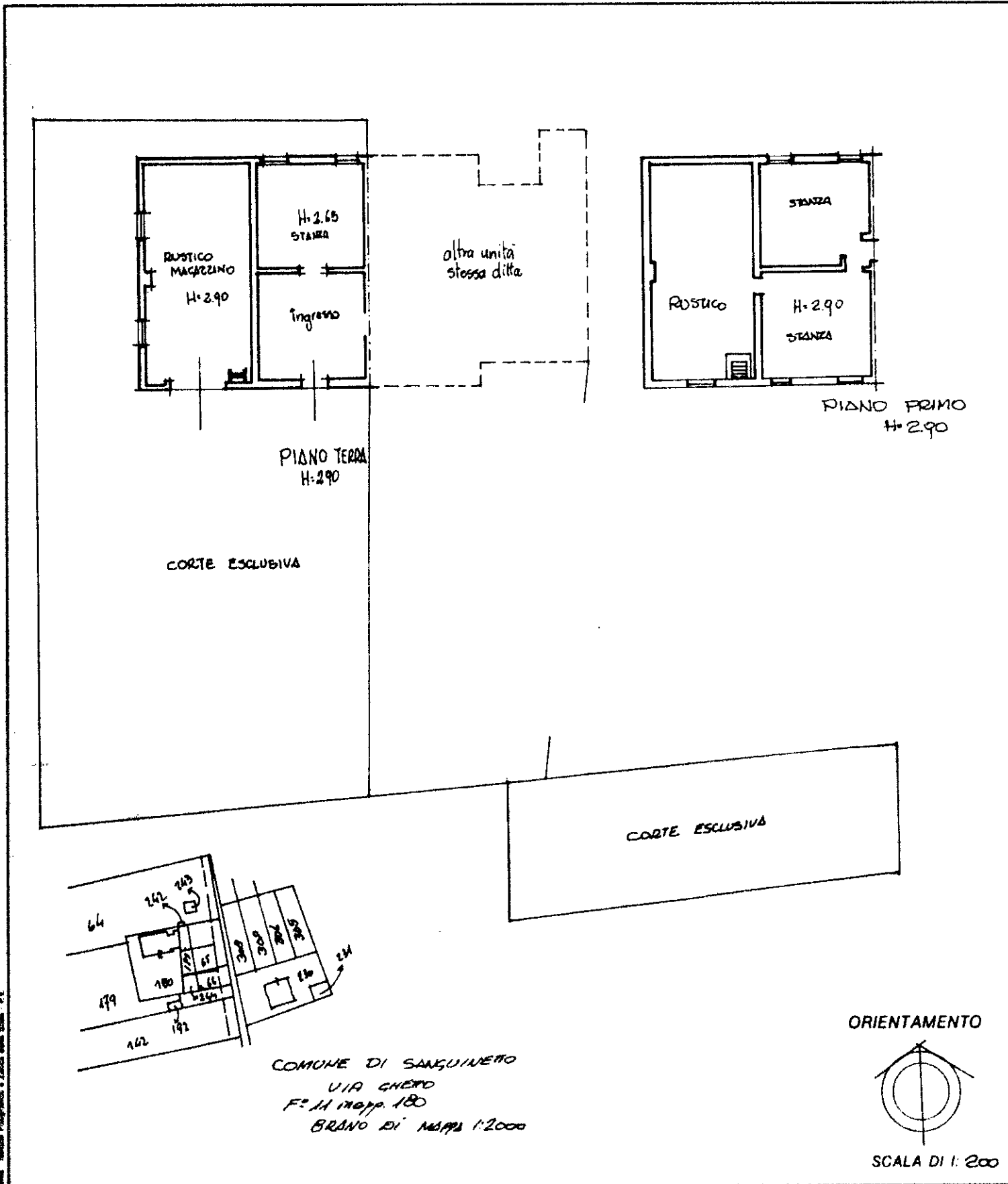

Roma - Istituto Poligrafico e Zecche dello Stato - P.E.

Dichiarazione di N.C. <input checked="" type="checkbox"/>	Compilata dal <u>Geom. Luigi Bernati</u> (Titolo, cognome e nome)	RISERVATO ALL'UFFICIO
Denuncia di variazione <input type="checkbox"/>	Isritto all'albo de <u>Geometri</u> della provincia di <u>Verona</u> n. <u>407</u> data <u>22/08/1989</u> Firma	
Identificativi catastali F. <u>11</u> n. <u>180</u> sub. <u>3</u>		

Catasto dei Fabbricati - Situazione al 25/08/2021 - Comune di SANGUINETTO (H944) - < Foglio: 11 - Particella: 180 - Subaltemo: 3 >  
VIA BORGHETTO piano: T-1; map. 01